

SZCZEGÓŁ RURY OSŁONOWEJ

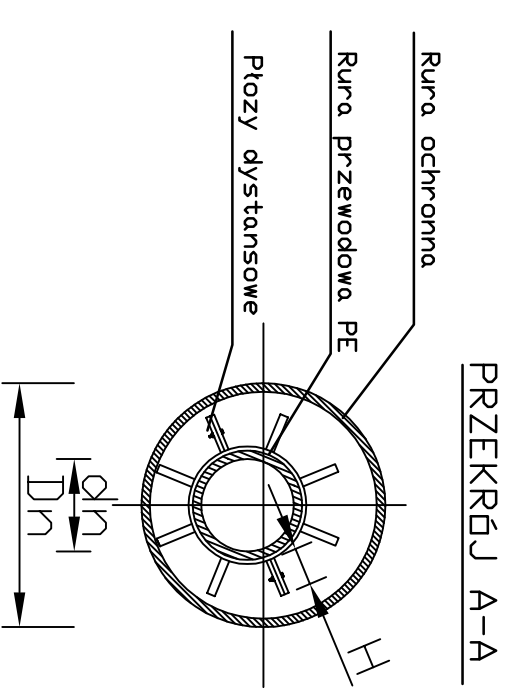
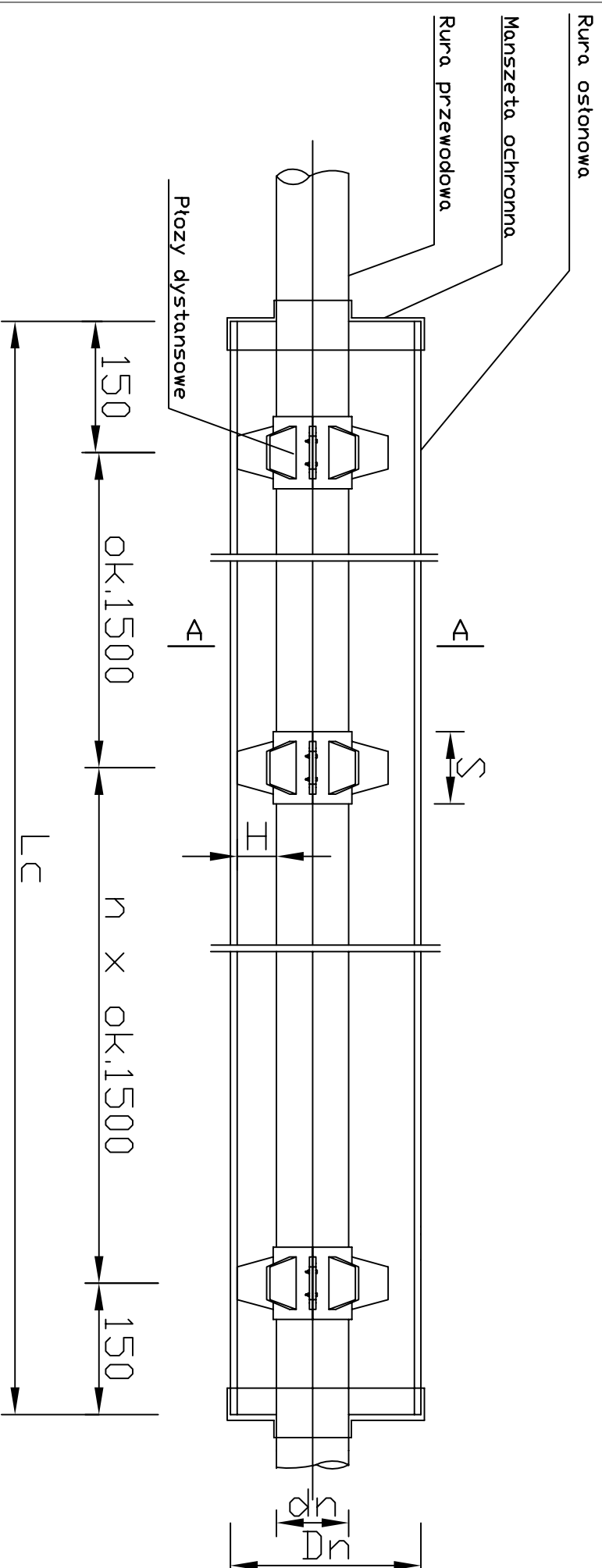

PROJEKTANT
BUDOWNICTWO
DRĄŻANIE
PROJEKTOWANIE
BWP SP. Z O.O.
 ul. Strzemięszczyńska 248
 42-530 Dąbrowa Górnicza
 tel. 032 280 17 19
 tel. 602 135 701
 tel. 601 134 997
 www.e-bwp.pl
 email: projekty@e-bwp.pl

INWESTOR:
Zakład Inżynierii Miejskiej Sp. z o.o.
 ul. Kolejowa 4
 43-190 Mikołów

OBIEKT:
 Budowa sieci ciepłowniczej niskoparametrowej wraz z przyłączami
 do kamienic znajdujących się w centrum Miasta Mikołów

TEMAT:
 Projekt Budowlano - Wykonawczy

FAZA:
 PBW
 DATA
08-2014

NAZWA RYSUNKU:
 Szczegóły rury osłonowej/przewiertowej

BRANŻA:
S

PROJEKTANT:	IMIĘ NAZWISKO	NR UPRAW.	PODPIS	SPECJALNOŚĆ:
ZESPÓŁ PROJEKTOWY:	mgr inż. K. ADAMCZYK	SIK/3063/10		WD-KAN-GAZ-00
	mgr inż. A. SOB CZYK			

SPRAWDZIŁ:	mgr inż. L. ADAMCZYK	SIK/2843/09	WD-KAN-GAZ-00

NINIEJSZY PROJEKT CHRONIONY JEST PRAWEM AUTORSKIM.
 RYSUNEK ANI ŻADEN JEGO FRAGMENT NIE MOGĄ BYĆ
 REPRODUKOWANE, POWIELANE LUB WYKORZYSTYWANE DO
 INNYCH CELÓW BEZ PISEMNEJ ZGODY PRACOWNI.

NR RYS.:
06